

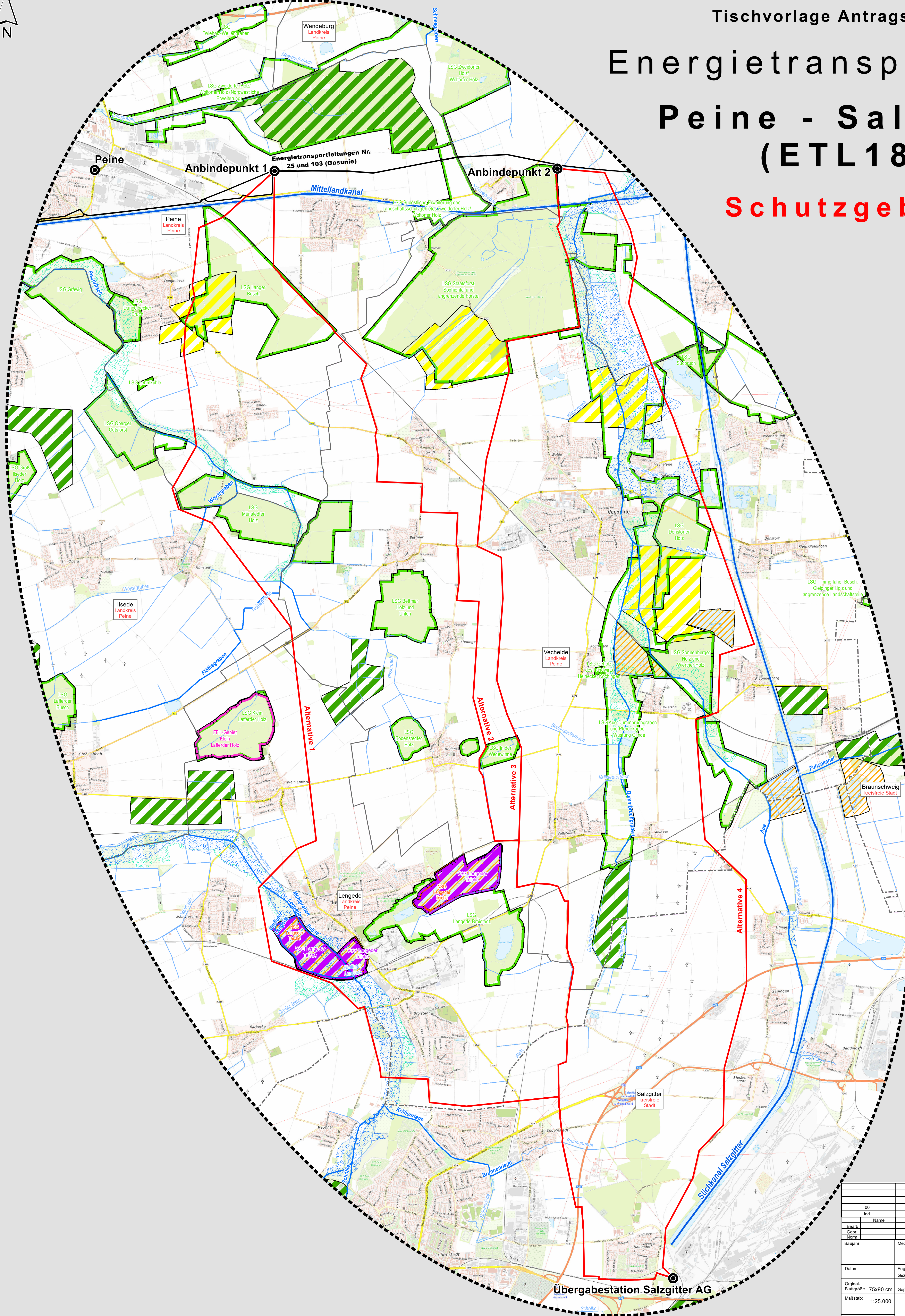

Energietransportleitung Peine - Salzgitter (ETL184)

Schutzgebiete



Legend

- Anbindungspunkte
- Energietransportleitungen Nr. 25 und 103 (Gasunie)
- Trassenalternative
- Untersuchungsraum
- Fließgewässer**
 - Bundeswasserstraße
 - Verordnungsgewässer
 - sonstiges Gewässer; Graben
- Schutzgebiete**
 - Vogelschutzgebiet
 - FFH-Gebiet
 - Naturschutzgebiet
 - Landschaftsschutzgebiet
 - Verordnungsfläche Überschwemmungsgebiet (ÜSG)
 - vortläufig zu sicheres ÜSG
- Fauna - Wertvolle Bereiche**
 - Brutvögel - wertvolle Bereiche (2010, ergänzt 2013)
 - EU-VSG
 - Status offen
 - landesweit
 - Gastvögel - wertvolle Bereiche (2018)
- Administrative Grenzen**
 - Kreisgrenze
 - Gemeindegrenze

| | | | | |
|---------------------|--|----------------------|-------------------------------|-----------------|
| 00 | Revision 1 | 13.01.2022 | E/A | GrT |
| Ind. | Änderung | Datum | Gezeichnet | Geprüft |
| Name | Name | KONTRAKTORBENENNUNG: | | |
| Beaufg. | E/A | LANGE | KONTRAKTOR-DOKUMENTNUMMER: | |
| Gepr. | GrT | CONSULTING ENGINEERS | H422ALF-184-024-PL-000-000A_1 | |
| Norm | | | | |
| Baujahr: | Medium/Rohrkl. | DN/PN | Leitungs-Nr. | |
| | xx | xx | 184 | |
| Datum: | Engineering-Firma: | Gez.: | | |
| Original-Blattgröße | Gez.: | | | |
| 75x90 cm | Gepr.: | | | |
| Maßstab: | 1:25.000 | | | |
| Blatt: 03 | Anlage zur Tischvorlage Antragskonferenz Energietransportleitung Peine - Salzgitter (ETL184) Schutzgebiete | | | |
| Dok.-ID: | XXXXXXXX | 184 | ETL | 000 000 FB303 0 |

