

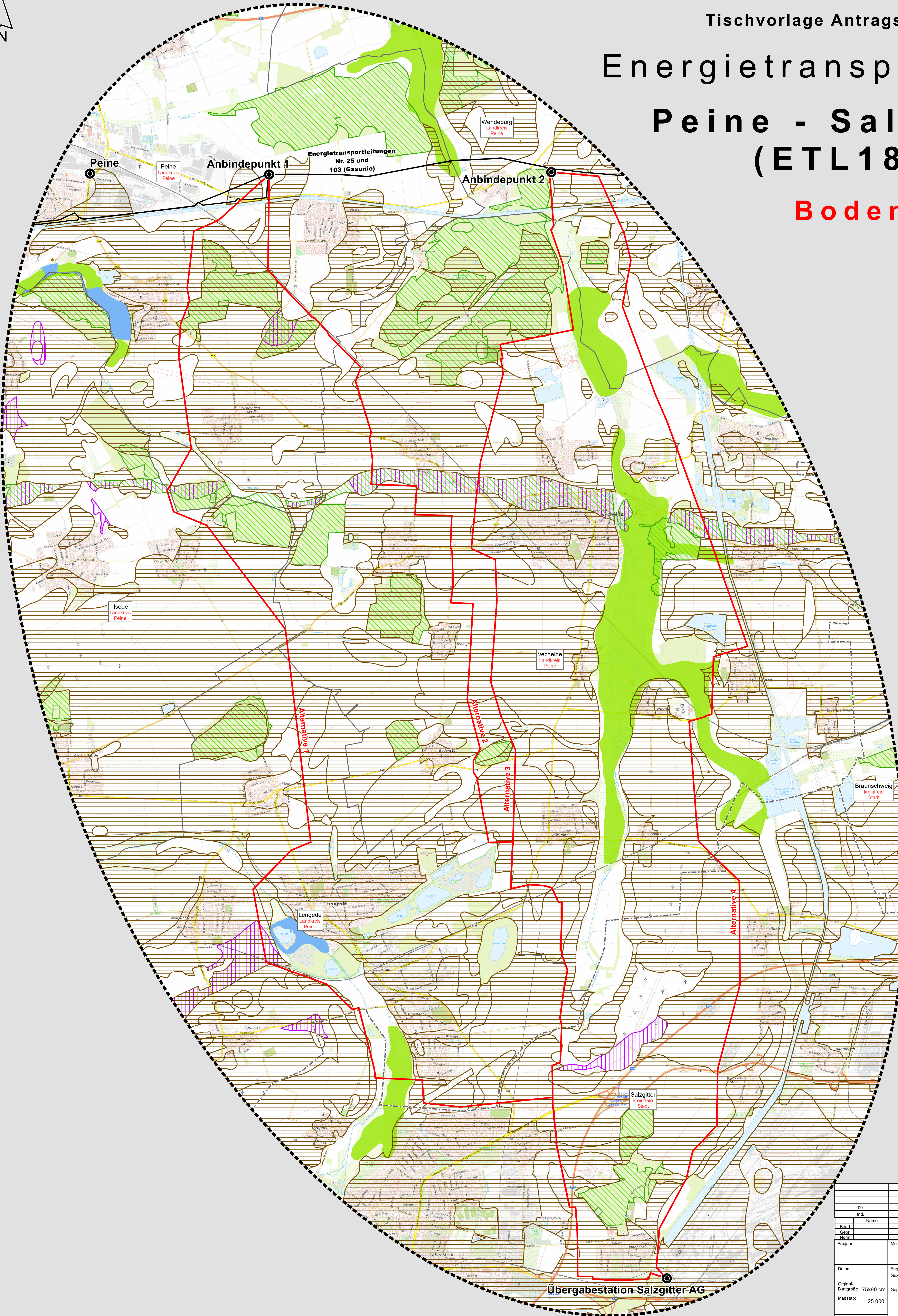

Energietransportleitung Peine - Salzgitter (ETL184)

Boden



- Anbindungsstelle
- Energietransportleitungen Nr. 25 und 103 (Gasunie)
- Trassenalternative
- ⬢ Untersuchungsraum
- Administrative Grenzen
- ⬢ Kreisgrenze
- ⬢ Gemeindegrenze
- Schutzwürdige Böden**
- ▲ Podsole mit vorhandener Ortsteinschicht
- Repräsentative Böden - Bodendauerbeobachtung
- Böden mit besonderen Standorteigenschaften (extrem nasse Böden)
- Böden mit hoher natürlicher Bodenfruchtbarkeit
- Böden mit naturgeschichtlicher Bedeutung
- Seltene Böden
- Moorböden

00	Revision 1	13.01.2022	ERA	GrT
Ind.	Änderung	Datum	Gezeichnet	Geprüft
Name	Name	Name	Kontaktorbenennung:	
EA	EA	EA	Kontaktor-Dokumentennummer:	
GrT	GrT	GrT	1842ALF-184-024-PL-000-0001_1	
Baujahr:	Medium/Rohrkl.	DN/PM	Leitungs-Nr.	
	xx	xx	184	
Datum:	Engineering-Firma:	Gez.:	gasunie	
Original-Blattgröße	Gepr.:	Gepr.:	Passivhaus 1 (D., 20055 Hannover, J. Tiedje, 0511 - 406020)	
Blattgröße	75x90 cm	Gepr.:	Anlage zur Tischvorlage Antragskonferenz	
Maßstab:	1:25.000	Energietransportleitung Peine - Salzgitter (ETL184)		
Blatt: 04	Boden			
Dok.-ID:	XXXXXXXX	184	ETL	000 000 FB303 0